

L'expertise forestière de Sylva Nova au profit de la reforestation

De la saison 2019-2020 à la saison 2020-2021

2019-2020

En décembre 2019, nous faisons le point à mi-chemin sur la saison 2019-2020. Notre estimation était alors de 750.000 à 800.000 nouveaux arbres à planter. Depuis lors, et en pleine période de plantation, le Covid-19 est venu revisiter nos vies. Malgré ses multiples impacts déjà perceptibles et ceux à venir, nous avons pu planter cette saison **683.675 arbres**. Chaque projet a été sourcé, validé et contrôlé sur le terrain par Sylva Nova dans 8 pays différents : la Belgique (286.440), la France (148.400), l'Espagne (67.026), le Portugal (60.921), l'Italie (58.600), l'Irlande (51.488), le Luxembourg (6.800) et les Pays-Bas (4.000).

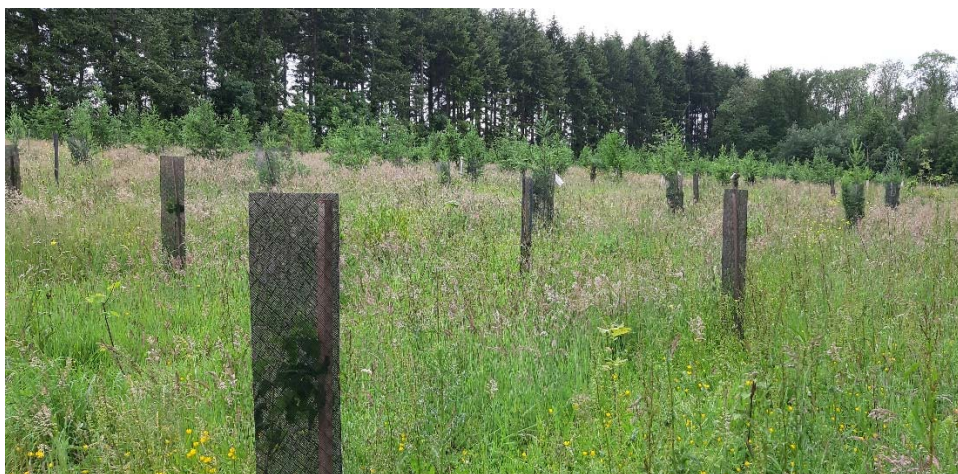

2020-2021

Aujourd'hui, en pleine préparation, la saison 2020-2021 s'annonce prometteuse.

- | Nous le devons à l'engagement croissant d'entreprises et institutions de plus en plus soucieuses de leur responsabilité sociétale.
- | Nous le devons aussi au renforcement de notre collaboration avec Reforest'Action avec qui le champ de nos actions s'étend et se diversifie.
- | Notre partenariat avec le Jane Goodall Institute reste également d'actualité et l'ouverture du groupe de certification FSC® (Forest Stewardship Council) aux propriétaires français, faisant de Sylva Nova un des rares groupes de certification binational, devrait également y contribuer.
- | De surcroît, la conscientisation et la mobilisation citoyenne relative à la place de la nature dans la qualité de nos vies représente aussi un facteur déterminant.



En définitive, même si le doute s'est installé dans nombre de décisions, il n'y a en revanche pas de doute quant à l'appréciation des multiples fonctions remplies par la forêt : protectrice de l'environnement et de la biodiversité, architecte du paysage, alliée de notre santé, productrice de bois...



Aujourd'hui et plus que jamais, pour apprécier les forêts à leur juste valeur et les rendre plus fortes dans un contexte de changement climatique, Sylva Nova prône d'accompagner la forêt dans une notion de temps long associé au rythme non négociable de l'arbre. Inutile d'envisager des records de plantation et de vitesse ! C'est de manière réfléchie et suivie, privilégiant la qualité à la quantité, que les forêts doivent être aidées dans leur **régénération naturelle**.



C'est l'orientation prise par Sylva Nova : être attentif au choix des essences, à l'adaptation à la station, au soin apporté à ce qui peut être soigné, privilégier un couvert continu et réduire les densités artificielles au profit d'une sélection naturelle... Telle est l'approche de Sylva Nova à l'aube de la saison 2020-2021.

**Merci à tous ceux qui nous accordent déjà leur confiance
et à ceux qui y pensent...**